Residencial tia ana Oriximiná

Discente: Nanda Cristine Honorato martins



📍 Localização do território

- **Localização geográfica**: O Residencial Tia Ana está localizado no município de Oriximiná, no oeste do estado do Pará.
- **Acesso ao território**: O acesso é realizado por vias terrestres, estando aproximadamente a 5 minutos do centro da cidade.
- **Características do território**: Área de expansão urbana, com crescimento de novas moradias e aumento da população.
- **Infraestrutura e entorno**: Região predominantemente residencial, próxima a serviços essenciais, como escolas, unidades de saúde, comércio e transporte.

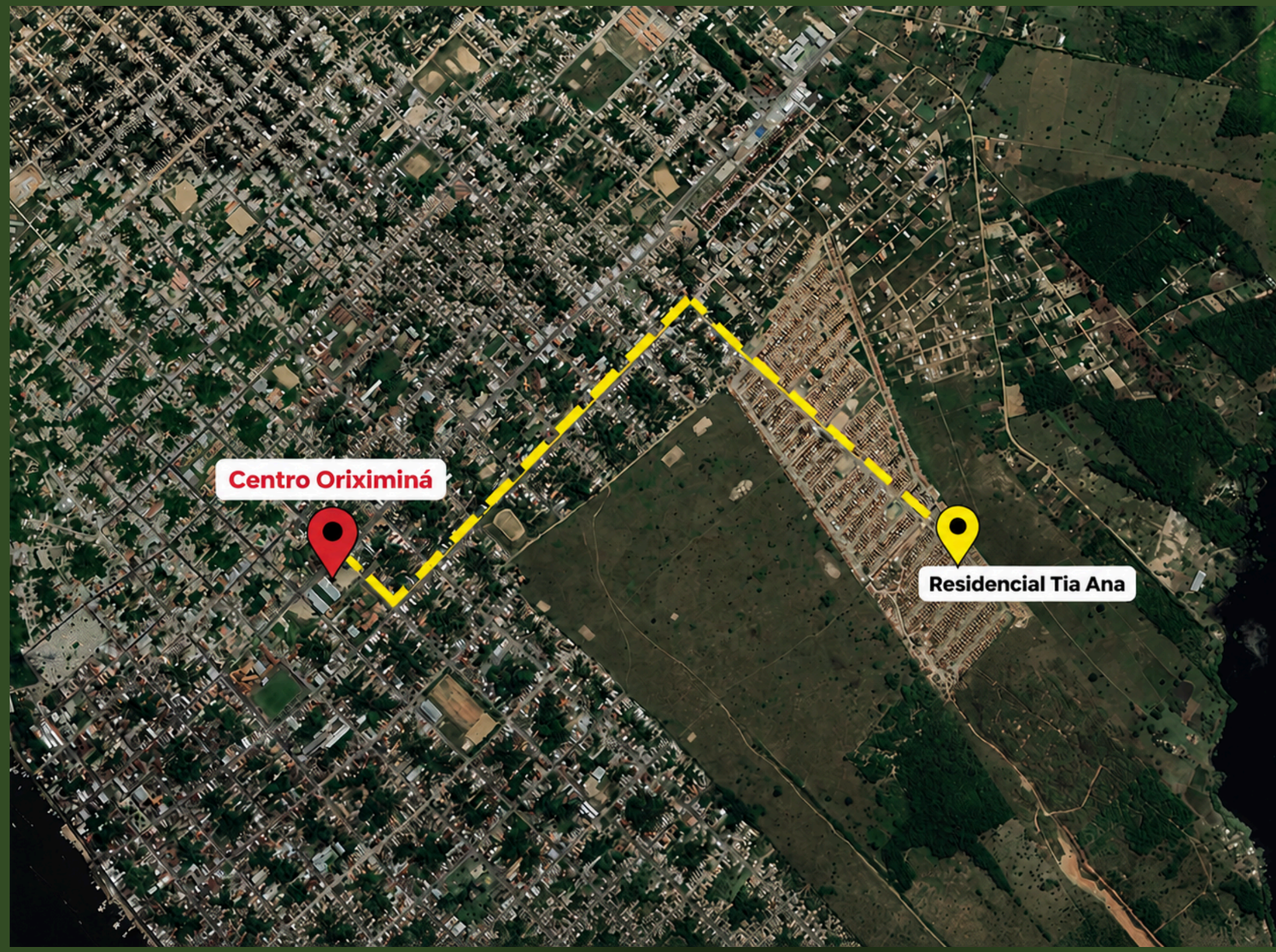

- 📍 **Dados do território**
- **Município: Oriximiná–PA**
- **Bairro: Residencial Tia Ana**
- **Distância do centro: 5 minutos**
- **Tipo de área: Expansão urbana**

Características da territorialização

- Bairro de expansão urbana, com crescimento contínuo de novas moradias.
- Predomínio de residências familiares.
- Ruas parcialmente pavimentadas e outras ainda em desenvolvimento.
- Fácil acesso ao centro de Oriximiná.
- Território em constante crescimento populacional.
- Necessidade de ampliação da infraestrutura urbana e dos serviços públicos.



O Residencial Tia Ana foi criado em 2012 e oficializado pela Lei Municipal nº 7.476, de 29 de março de 2012. O bairro foi planejado para oferecer moradia por meio do programa habitacional Minha Casa, Minha Vida.

organização social

A comunidade conta com lideranças comunitárias que representam os interesses dos moradores e promovem reuniões para discutir as necessidades do bairro. Os principais equipamentos sociais incluem escolas, igrejas, áreas de lazer e espaços utilizados para encontros comunitários. Também existem grupos religiosos, esportivos e ações comunitárias que fortalecem a convivência entre os moradores.



Vida social e cultural

A vida social do Residencial Tia Ana é marcada pela participação dos moradores em eventos religiosos, atividades esportivas e comemorações realizadas na comunidade. As igrejas exercem importante papel na integração social. As festas comunitárias e datas comemorativas fortalecem os vínculos entre os moradores. Além disso, os moradores mais antigos preservam histórias sobre a formação do residencial e o desenvolvimento da comunidade.



Intermedicalidade e Interculturalidade em Saúde

O atendimento à saúde é realizado principalmente pela Unidade Básica de Saúde responsável pela área e pelos Agentes Comunitários de Saúde, que acompanham as famílias e desenvolvem ações de prevenção. Em alguns casos, os moradores também utilizam práticas populares, como chás medicinais e benzeduras. Entre as principais demandas estão o acesso a consultas especializadas, exames e medicamentos.



Hábitos Culturais e determinantes sócias

As casas são construídas em alvenaria, com abastecimento de água e energia elétrica. O saneamento básico ainda apresenta desafios em algumas áreas. A alimentação é composta por alimentos industrializados e produtos regionais, como peixe, farinha, frutas e açaí. A maioria das famílias utiliza fogão a gás. Os moradores trabalham principalmente no comércio, em serviços públicos, em atividades informais e programas sociais, sendo que muitas famílias recebem benefícios como o Bolsa Família. Algumas pessoas também complementam a renda com pequenos negócios e comércio informal.



Conversa com a Liderança

- Falta de pavimentação das ruas;
- Deficiência no saneamento básico;
- Problemas na infraestrutura;
- Falta de segurança;
- Necessidade de ampliar os serviços de saúde.

